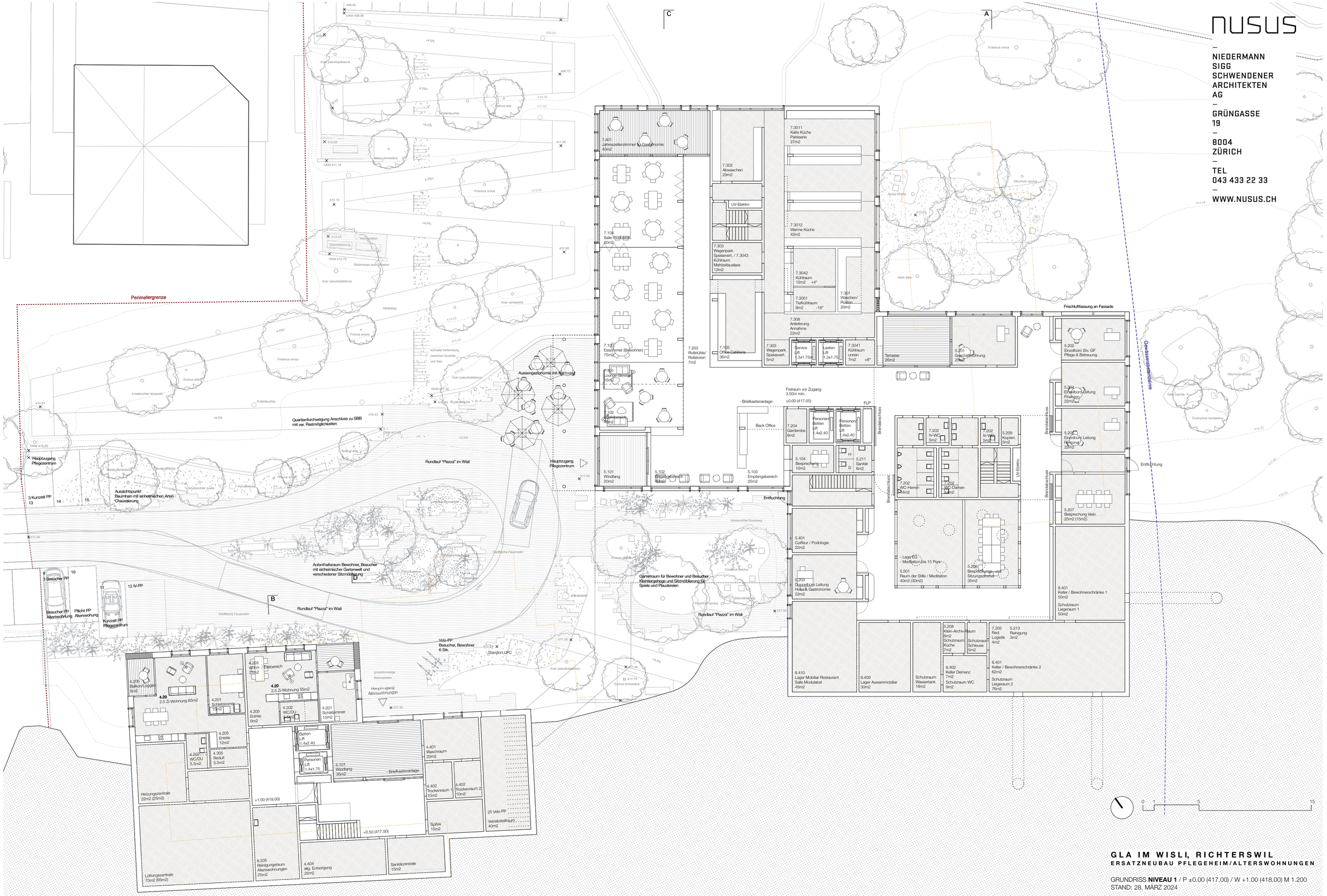

NUSUS

NIEDERMANN SIGG SCHWENDENER ARCHITEKTEN AG

GRÜNGASSE 19

8004 ZÜRICH

TEL 043 433 22 33

WWW.NUSUS.CH

GLA IM WISLI, RICHTERSWIL

ERSATZNEUBAU PFLEGEHEIM/ALTERSWOHNUNGEN

GRUNDRISS **NIVEAU 1** / P ±0.00 (417.00) / W +1.00 (418.00) M 1.200

STAND: 28. MÄRZ 2024